



## **Westfriesedijk 57, 1749 CS Warmenhuizen**

**Vraagprijs € 1.250.000,- k.k.**

**De Best Van Staveren Makelaars**  
Europaboulevard 425  
1825 RN, ALKMAAR  
Tel: 072-5270027  
E-mail: [info@debestvanstaveren.nl](mailto:info@debestvanstaveren.nl)  
[www.debestvanstaveren.nl](http://www.debestvanstaveren.nl)

## Omschrijving

Deze vrijstaande villa staat op een royaal perceel van 1361 m<sup>2</sup> en heeft een fantastische ligging aan het Noordhollandsch Kanaal. Deze woning is in 2002 gebouwd en heeft dus alle gemakken van nu! Zo heeft de begane grond vloerverwarming, een kunststof rieten dakbedekking en een energielabel A. Bovendien heeft het huis een riante woonkamer met houtkachel en een heerlijke woonkeuken als hart van het huis. In deze woonkeuken is de grootste blikvanger het fornuis, een Engelse cooker met vier ovens en natuurlijk de authentieke tegeltjes. Ook is er een bijzondere vide op de eerste verdieping waar meerdere mogelijkheden liggen! Extra luxe is het bijgebouw, hier zijn namelijk meerdere doeleinden voor mogelijk! Zo is dit uitermate geschikt als bijvoorbeeld een kangoeroewoning of een privacyvol plekje voor een inwonend kind! En nee, dit is zeker nog niet alles! Is het uitzicht al opgevallen? Je kunt hier tot rust komen dankzij de het groen en het kabbelende water van het Noordhollandsch Kanaal. Bovendien is hier een vissteiger aanwezig! Voor de personen die groene vingers hebben zijn er ook twee moestuinen en diverse fruitbomen aanwezig. Past deze woning als een warme deken bij jou? Neem snel contact met ons op! Wij openen graag de deuren.

De indeling van de woning:

Via de bijna 70 meter lange en groene oprijlaan is deze bijzondere woning bereikbaar. Aan de linkerkant is de woning gelegen. De entree is overkapt en onder deze overkapping is ook de meterkast bereikbaar. De hal geeft toegang tot een inbouwkast met de vloerverwarmingsinstallatie, het toilet met fonteintje en de trap naar de eerste verdieping. Er is een plavuizen vloer in de gehele woning aanwezig in combinatie met vloerverwarming. De woonkeuken is ook bereikbaar vanuit de hal en deze is royaal te noemen. Hier is de landelijke, authentieke stijl doorgevoerd met als echte blikvanger de Engelse cooker met maar liefst vier ovens! Tevens zijn er authentieke tegeltjes en is het balkenskelet in het zicht samen met de balustrade van vide. Ook is een lang aanrechtblok aanwezig, voorzien van alle benodigde inbouwapparatuur waaronder een koelkast, een vaatwasser en de wasmachine-/ drogeropstelling. Direct vanuit de woonkeuken is het terras bereikbaar die op het fijne noordwesten is gelegen.

De woonkamer is aan de achterzijde van de woning en heeft aan drie zijdes zicht op de tuin! Enerzijds is er zicht op het Noordhollandsch Kanaal, anderzijds op het weiland en het gazon. Net als de woonkeuken is deze ruimte over de breedte van de woning gesitueerd. Ook is hier een houtkachel aanwezig die voor extra warmte en sfeer zorgt.

Aan de andere zijde van de woonkeuken zijn, via de gang, de kastenkamer en de badkamer bereikbaar. Ook de badkamer is ruim van formaat en voorzien van een dubbele wastafel, een tweede toilet, een ligbad en een inlopdouche.

Tevens beschikt de woning over een kelder van 13 m<sup>2</sup> die fungeert als voorraadruimte. Ook is hier een grote vriezer aanwezig.

De vide op de eerste verdieping heeft wederom een moderne en landelijke stijl. Het balkenskelet is tot de nok in het zicht en ondanks de grote open ruimte zijn hier knusse hoekjes gecreëerd. Zo fungeert deze vide nu als logeerkamer en werkkamer, waar wederom het uitzicht op het weiland, gazon en de moestuin is! De slaapkamer is aan de achterzijde van de woning en heeft zicht op het Noordhollandsch Kanaal. Ook hier is, net als op de vide, een dakkapel aanwezig en zijn er spotjes verwerkt in het plafond en bij het bed.

De woning zelf is volledig geïsoleerd, volledig voorzien van dubbel glas en in het bijzonder beschikt deze woning over een kunststof rieten dak!

De tuin van deze woning is ook van meerdere elementen voorzien. Zo is er een mogelijkheid om langs elke zijde van de woning plaats te nemen. Kies hier dus voor de moestuin, het weiland, het gazon, het terras of het water! In de moestuin staat een kas van 12,5 m<sup>2</sup>, die net als de woning rietgedekt is.

De indeling van het bijgebouw:

Het bijgebouw is aan de andere zijde van de oprijlaan. Hier is aan de voorzijde van de woning een terras gedeelte. Bovendien zijn er twee openslaande deuren, waarvan één fungeert als entree. Achter deze openslaande deuren is de woonkamer met open keuken. Deze keuken beschikt over een elektrische kookplaat, een afzuigkap, een koel-/vriescombinatie, een vaatwasser, een wasmachine en een droger. Ook zijn er in deze ruimte een houtkachel, een separate stoppenkast en een inbouwkast aanwezig. De slaapkamer is aan de achterzijde en is ruim bemeten. Tevens is er toegang tot het toilet met wastafel en de douche die in de ruimte ernaast is gesitueerd. De wenteltrap biedt toegang tot de eerste verdieping, waar naast opbergruimte ook een elektrische boiler aanwezig is.

De omgeving:

Deze vrijstaande woning staat op een plek om verliefd op te worden. Met het Noordhollandsch Kanaal aan

de ene zijde en omringt door groen kun je volop ontsnappen aan de drukte van het stadsleven en genieten van de rustige omgeving. Ondanks de landelijke ligging, ben je hier nooit ver weg van de dagelijkse voorzieningen. Het centrum van Warmenhuizen is op korte afstand en dit dorp biedt een winkelpleintje waar ook een kleinschalig zorgcentrum is. Ook biedt het dorp meerdere sportfaciliteiten, een basisschool en een kinderdagverblijf. De nabijheid van steden als Alkmaar en Schagen maakt dat je binnen 20 minuten rijden toegang hebt tot grotere winkelcentra, maar ook diverse restaurants en culturele voorzieningen. Naast deze steden is ook bijvoorbeeld Schoorl erg goed bereikbaar. Zo zijn hier bijvoorbeeld de 'Schoorlse Duinen' waar niet alleen heerlijk gewandeld of gefietst kan worden, ook is hier een bezoekerscentrum van Staatsbosbeheer waar de kinderen zeker niet vergeten worden. En waar duinen zijn, betekent ook het strand! Zowel Schoorl aan Zee als Hargen en Camperduin zijn op een prima rijafstand gelegen. Via de Duinweg is het kunstenaarsdorp Bergen snel bereikbaar.

**Algemeen:**

woonoppervlakte woning 174 m<sup>2</sup>, overige inpandige ruimte woning 13 m<sup>2</sup> (kelder) woonoppervlakte bijgebouw 50 m<sup>2</sup> - overige inpandige ruimte bijgebouw 13 m<sup>2</sup> (1e verdieping) - gebouwgebonden buitenruimte 2 m<sup>2</sup> - externe bergruimte 7 m<sup>3</sup> - inhoud 925 m<sup>3</sup> - perceeloppervlakte 1361 m<sup>2</sup> - bouwjaar 2002 - energielabel A - kunststof rieten dak - balkenskelet - aanvaarding in overleg

## Kenmerken

Vraagprijs	€ 1.250.000,00
Soort	Woonhuis
Type woning	Vrijstaande woning
Aantal kamers	3 kamers waarvan 2 slaapkamer(s)
Inhoud woning	925 m <sup>3</sup>
Perceel oppervlakte	1.361 m <sup>2</sup>
Gebruiksoppervlakte woonfunctie	224 m <sup>2</sup>
Soort woning	Eengezinswoning
Bouwjaar	2002
Ligging	Aan water, vrij uitzicht, open ligging, aan vaarwater, landelijk gelegen
Tuin	Tuin rondom
Hoofdtuin	Tuin rondom
Garage	Geen garage
Energielabel	A
Verwarming	C.V.-Ketel, Vloerverwarming gedeeltelijk, Warmte terugwininstallatie, Houtkachel
Isolatie	Dakisolatie, Muurisolatie, Vloerisolatie, Dubbel glas, Volledig geïsoleerd, HR-glas
Voorzieningen	Mechanische ventilatie

## Locatie

Westfriesedijk 57  
1749 CS WARMENHUIZEN

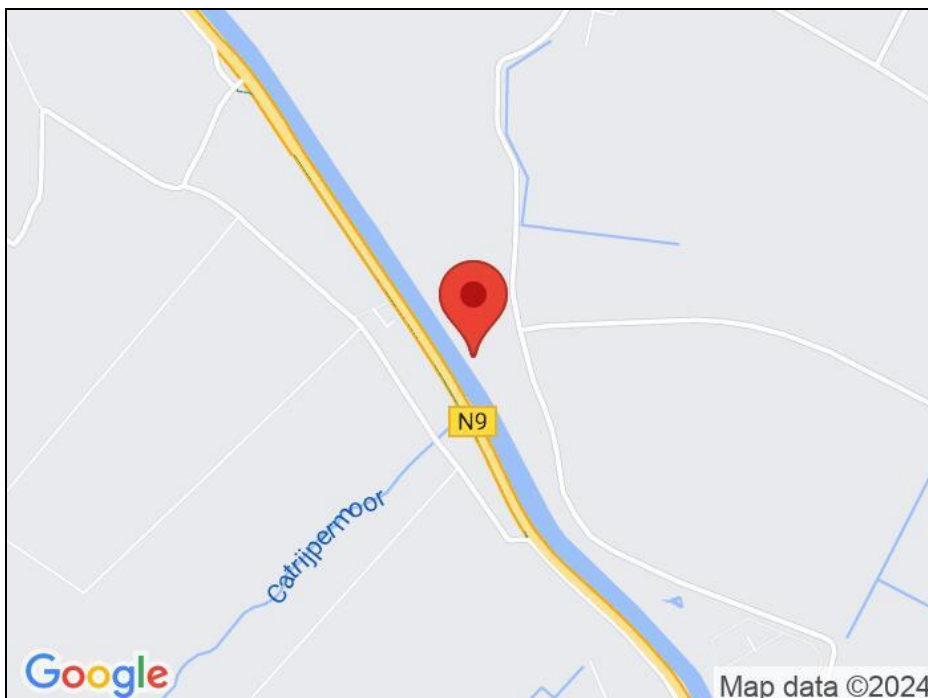



## Foto's





## Foto's





## Foto's





## Foto's





## Foto's

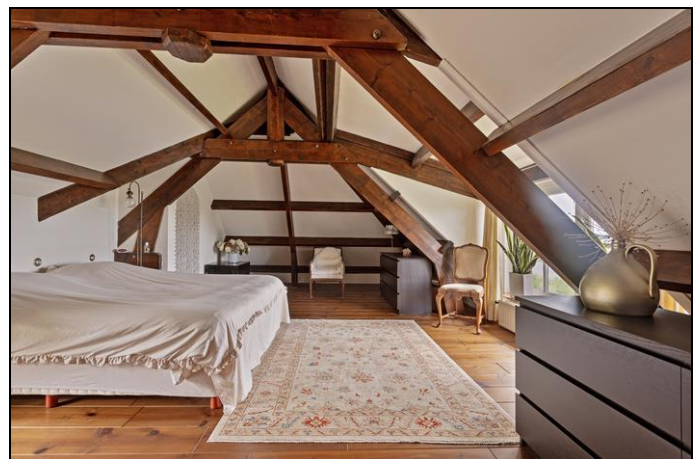



## Foto's





## Foto's





## Foto's





## Foto's



## Foto's





# Plattegrond

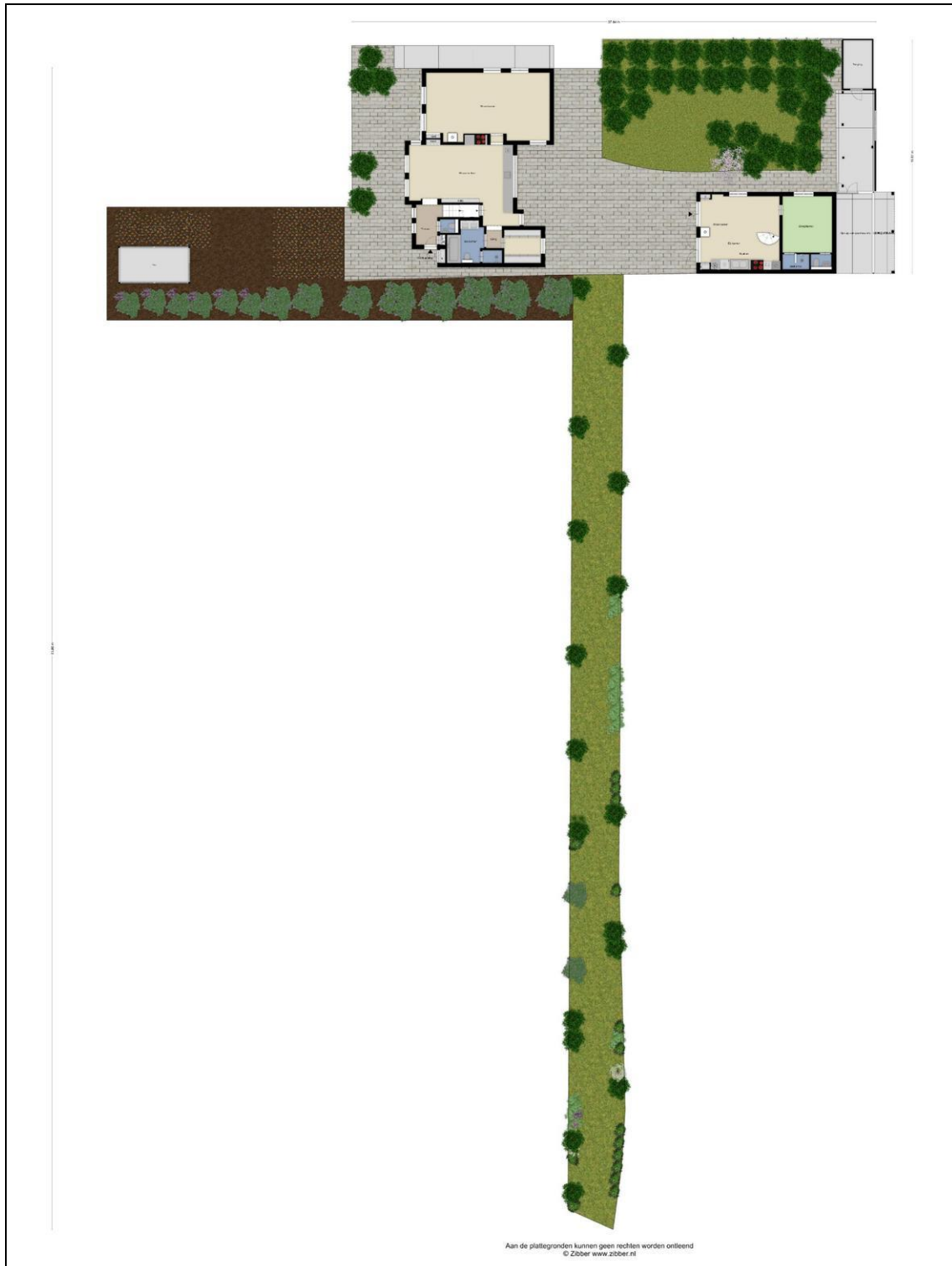

# 1e verdieping

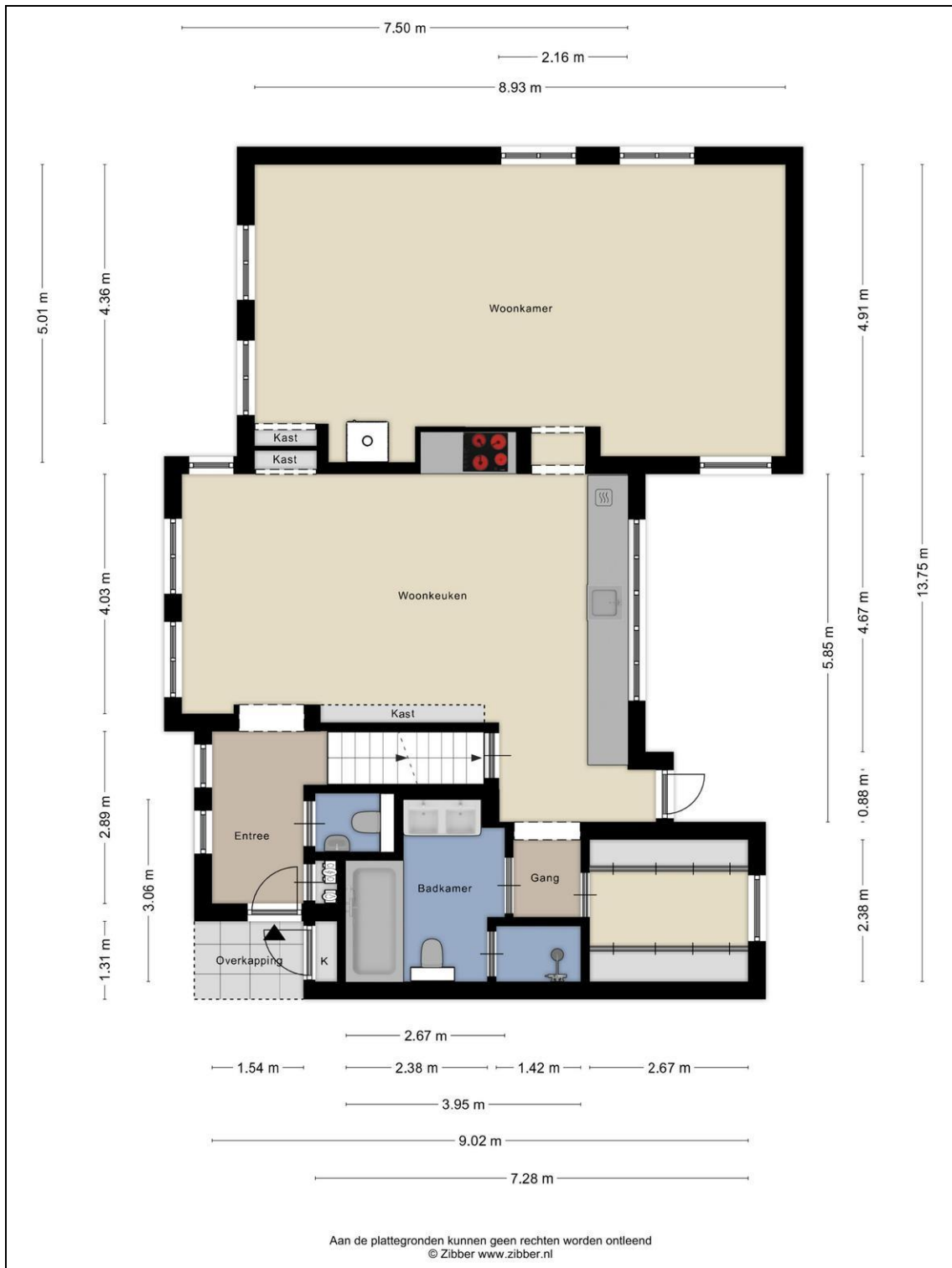





## Kelder

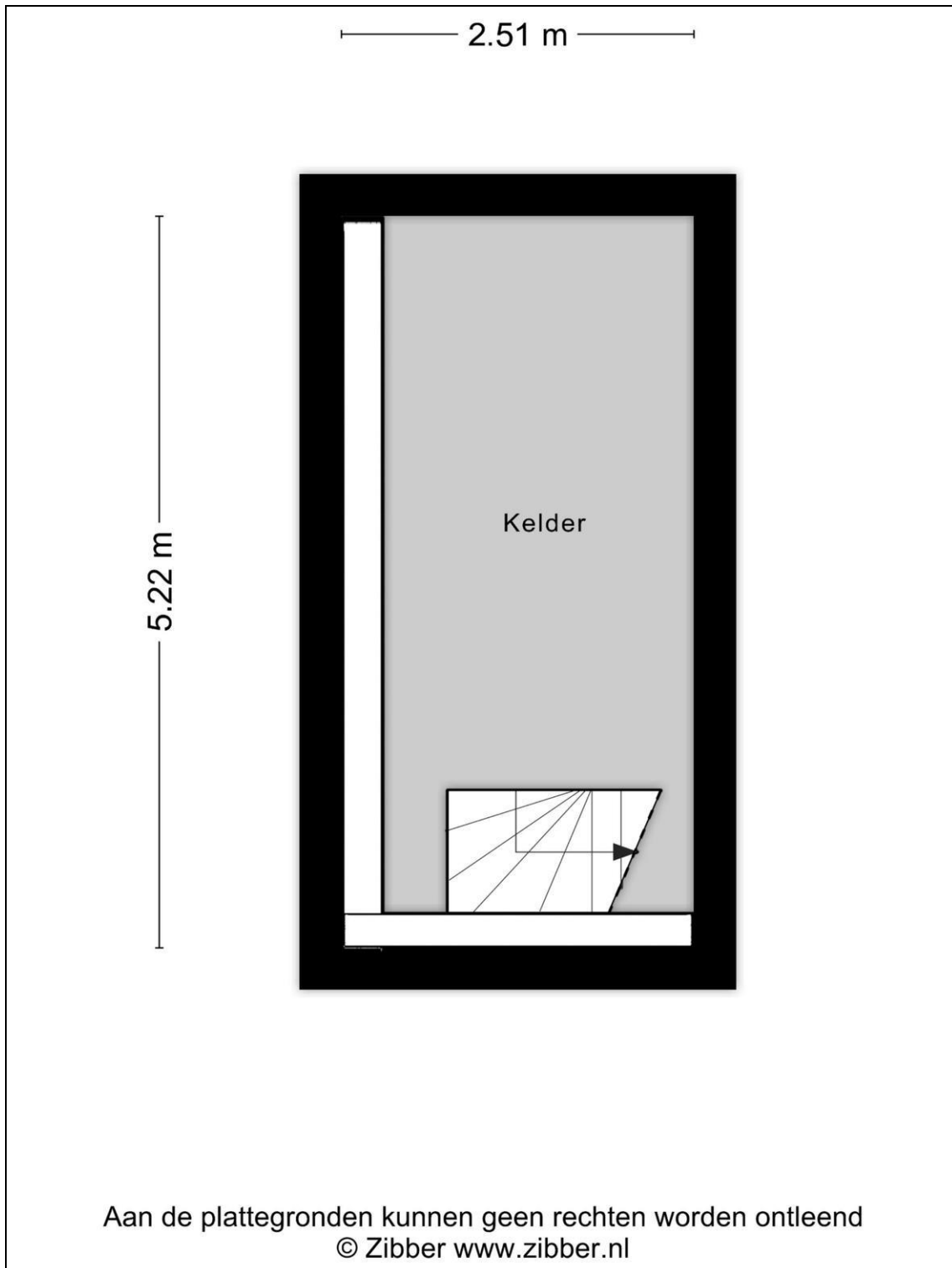



## Berging tuin

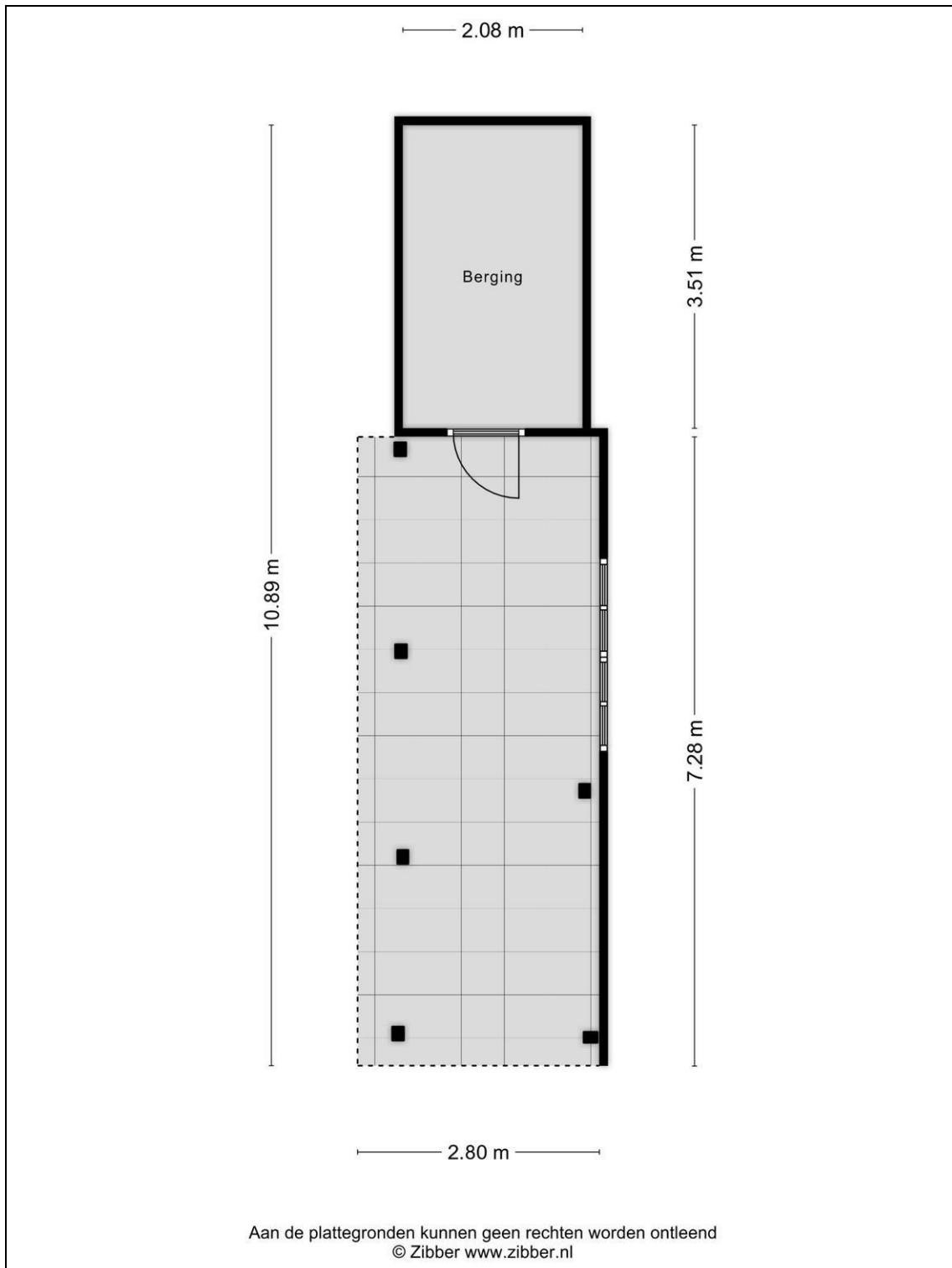

## Begane grond bijgebouw





## 1e verdieping bijgebouw

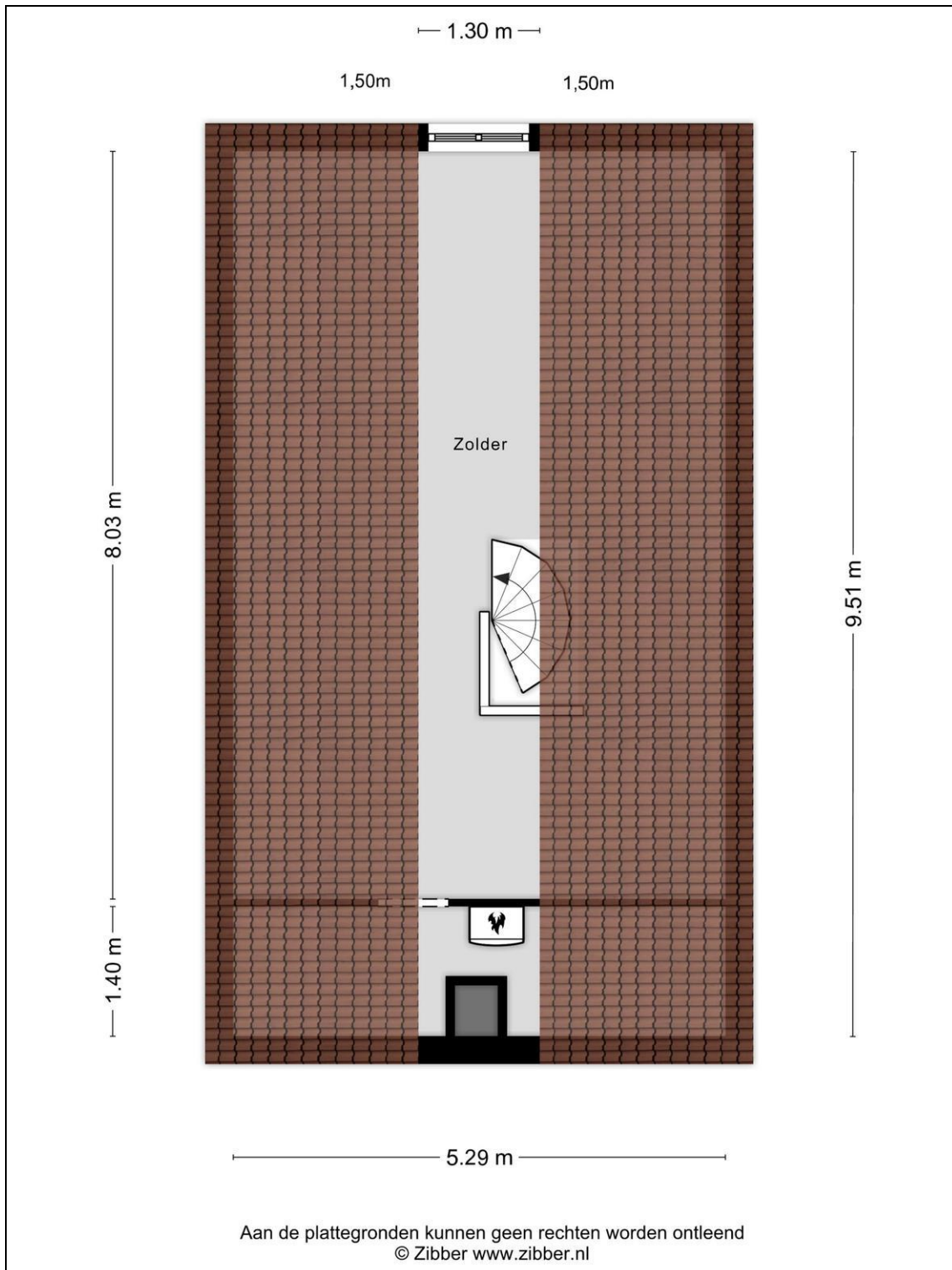

## Kadaster

Kadastrale gegevens	
Adres	Westfriesedijk 57
Postcode / Plaats	1749 CS Warmenhuizen
Gemeente	Warmenhuizen
Sectie / Perceel	H / 708
Oppervlakte	1.225 m <sup>2</sup>
Soort	Volle eigendom

Kadastrale gegevens	
Adres	Westfriesedijk 57
Postcode / Plaats	1749 CS Warmenhuizen
Gemeente	Warmenhuizen
Sectie / Perceel	H / 1593
Oppervlakte	136 m <sup>2</sup>
Soort	Volle eigendom



## Lijst van zaken

	Blijft achter	Gaat mee	Kan worden overgenomen	n.v.t.
<b>Woning</b>				
<i>Interieur</i>				
Verlichting, te weten:				
- Inbouwspots/dimmers	<input checked="" type="checkbox"/>	<input type="checkbox"/>	<input type="checkbox"/>	<input type="checkbox"/>
- Opbouwspots/armaturen/lampen/dimmers	<input checked="" type="checkbox"/>	<input type="checkbox"/>	<input type="checkbox"/>	<input type="checkbox"/>
- Losse (hang)lampen	<input type="checkbox"/>	<input type="checkbox"/>	<input type="checkbox"/>	<input checked="" type="checkbox"/>
-	<input type="checkbox"/>	<input type="checkbox"/>	<input type="checkbox"/>	<input checked="" type="checkbox"/>
-	<input type="checkbox"/>	<input type="checkbox"/>	<input type="checkbox"/>	<input checked="" type="checkbox"/>
(Losse)kasten, legplanken, te weten:				
-	<input checked="" type="checkbox"/>	<input type="checkbox"/>	<input type="checkbox"/>	<input type="checkbox"/>
-	<input checked="" type="checkbox"/>	<input type="checkbox"/>	<input type="checkbox"/>	<input type="checkbox"/>
Raamdecoratie/zonwering binnen, te weten:				
- Gordijnrails	<input checked="" type="checkbox"/>	<input type="checkbox"/>	<input type="checkbox"/>	<input type="checkbox"/>
- Gordijnen	<input checked="" type="checkbox"/>	<input type="checkbox"/>	<input type="checkbox"/>	<input type="checkbox"/>
- Overgordijnen	<input checked="" type="checkbox"/>	<input type="checkbox"/>	<input type="checkbox"/>	<input type="checkbox"/>
- Vitrages	<input checked="" type="checkbox"/>	<input type="checkbox"/>	<input type="checkbox"/>	<input type="checkbox"/>
- Rolgordijnen	<input checked="" type="checkbox"/>	<input type="checkbox"/>	<input type="checkbox"/>	<input type="checkbox"/>
- Lamellen	<input type="checkbox"/>	<input type="checkbox"/>	<input type="checkbox"/>	<input checked="" type="checkbox"/>
- Jaloezieën	<input type="checkbox"/>	<input type="checkbox"/>	<input type="checkbox"/>	<input checked="" type="checkbox"/>
- (Losse) horren/rolhorren	<input checked="" type="checkbox"/>	<input type="checkbox"/>	<input type="checkbox"/>	<input type="checkbox"/>
-	<input type="checkbox"/>	<input type="checkbox"/>	<input type="checkbox"/>	<input checked="" type="checkbox"/>
-	<input type="checkbox"/>	<input type="checkbox"/>	<input type="checkbox"/>	<input checked="" type="checkbox"/>
Vloerdecoratie, te weten:				
- Vloerbedekking	<input type="checkbox"/>	<input type="checkbox"/>	<input type="checkbox"/>	<input checked="" type="checkbox"/>
- Parketvloer	<input type="checkbox"/>	<input type="checkbox"/>	<input type="checkbox"/>	<input checked="" type="checkbox"/>
- Houten vloer(delen)	<input checked="" type="checkbox"/>	<input type="checkbox"/>	<input type="checkbox"/>	<input type="checkbox"/>
- Laminaat	<input checked="" type="checkbox"/>	<input type="checkbox"/>	<input type="checkbox"/>	<input type="checkbox"/>
- Plavuizen	<input checked="" type="checkbox"/>	<input type="checkbox"/>	<input type="checkbox"/>	<input type="checkbox"/>
-	<input type="checkbox"/>	<input type="checkbox"/>	<input type="checkbox"/>	<input checked="" type="checkbox"/>
-	<input type="checkbox"/>	<input type="checkbox"/>	<input type="checkbox"/>	<input checked="" type="checkbox"/>
(Voorzet) openhaard met toebehoren	<input type="checkbox"/>	<input type="checkbox"/>	<input type="checkbox"/>	<input checked="" type="checkbox"/>
Allesbrander	<input type="checkbox"/>	<input type="checkbox"/>	<input type="checkbox"/>	<input checked="" type="checkbox"/>
Houtkachel	<input checked="" type="checkbox"/>	<input type="checkbox"/>	<input type="checkbox"/>	<input type="checkbox"/>
(Gas)kachels	<input type="checkbox"/>	<input type="checkbox"/>	<input type="checkbox"/>	<input checked="" type="checkbox"/>

	Blijft achter	Gaat mee	Kan worden overgenomen	n.v.t.
Designradiator(en)	<input type="checkbox"/>	<input type="checkbox"/>	<input type="checkbox"/>	<input checked="" type="checkbox"/>
Radiatorafwerking	<input type="checkbox"/>	<input type="checkbox"/>	<input type="checkbox"/>	<input checked="" type="checkbox"/>
Overig, te weten:				
- Spiegelwanden	<input type="checkbox"/>	<input type="checkbox"/>	<input type="checkbox"/>	<input checked="" type="checkbox"/>
- Schilderij ophangstelsysteem	<input type="checkbox"/>	<input type="checkbox"/>	<input type="checkbox"/>	<input checked="" type="checkbox"/>
-	<input type="checkbox"/>	<input type="checkbox"/>	<input type="checkbox"/>	<input checked="" type="checkbox"/>
-	<input type="checkbox"/>	<input type="checkbox"/>	<input type="checkbox"/>	<input checked="" type="checkbox"/>
-	<input type="checkbox"/>	<input type="checkbox"/>	<input type="checkbox"/>	<input checked="" type="checkbox"/>
-	<input type="checkbox"/>	<input type="checkbox"/>	<input type="checkbox"/>	<input checked="" type="checkbox"/>

### Keuken

Keukenblok (met bovenkasten)	<input checked="" type="checkbox"/>	<input type="checkbox"/>	<input type="checkbox"/>	<input type="checkbox"/>
Keuken (inbouw)apparatuur, te weten:				
- Kookplaat	<input type="checkbox"/>	<input type="checkbox"/>	<input type="checkbox"/>	<input checked="" type="checkbox"/>
- (Gas)fornuis	<input checked="" type="checkbox"/>	<input type="checkbox"/>	<input type="checkbox"/>	<input type="checkbox"/>
- Afzuigkap	<input type="checkbox"/>	<input type="checkbox"/>	<input type="checkbox"/>	<input checked="" type="checkbox"/>
- Magnetron	<input type="checkbox"/>	<input checked="" type="checkbox"/>	<input type="checkbox"/>	<input type="checkbox"/>
- Oven	<input checked="" type="checkbox"/>	<input type="checkbox"/>	<input type="checkbox"/>	<input type="checkbox"/>
- Combi-oven/combimagnetron	<input type="checkbox"/>	<input checked="" type="checkbox"/>	<input type="checkbox"/>	<input type="checkbox"/>
- Koelkast	<input checked="" type="checkbox"/>	<input type="checkbox"/>	<input type="checkbox"/>	<input type="checkbox"/>
- Vriezer	<input checked="" type="checkbox"/>	<input type="checkbox"/>	<input type="checkbox"/>	<input type="checkbox"/>
- Koel-vriescombinatie	<input checked="" type="checkbox"/>	<input type="checkbox"/>	<input type="checkbox"/>	<input type="checkbox"/>
- Vaatwasser	<input checked="" type="checkbox"/>	<input type="checkbox"/>	<input type="checkbox"/>	<input type="checkbox"/>
- Quooker	<input type="checkbox"/>	<input type="checkbox"/>	<input type="checkbox"/>	<input checked="" type="checkbox"/>
- Koffiezetapparaat	<input type="checkbox"/>	<input checked="" type="checkbox"/>	<input type="checkbox"/>	<input type="checkbox"/>
-	<input type="checkbox"/>	<input type="checkbox"/>	<input type="checkbox"/>	<input checked="" type="checkbox"/>
-	<input type="checkbox"/>	<input type="checkbox"/>	<input type="checkbox"/>	<input checked="" type="checkbox"/>
Keukenaccessoires, te weten:				
-	<input type="checkbox"/>	<input type="checkbox"/>	<input type="checkbox"/>	<input checked="" type="checkbox"/>
-	<input type="checkbox"/>	<input type="checkbox"/>	<input type="checkbox"/>	<input checked="" type="checkbox"/>
-	<input type="checkbox"/>	<input type="checkbox"/>	<input type="checkbox"/>	<input checked="" type="checkbox"/>
-	<input type="checkbox"/>	<input type="checkbox"/>	<input type="checkbox"/>	<input checked="" type="checkbox"/>
-	<input type="checkbox"/>	<input type="checkbox"/>	<input type="checkbox"/>	<input checked="" type="checkbox"/>
-	<input type="checkbox"/>	<input type="checkbox"/>	<input type="checkbox"/>	<input checked="" type="checkbox"/>
-	<input type="checkbox"/>	<input type="checkbox"/>	<input type="checkbox"/>	<input checked="" type="checkbox"/>

### Sanitair/sauna

Toilet met de volgende toebehoren:				
- Toilet	<input checked="" type="checkbox"/>	<input type="checkbox"/>	<input type="checkbox"/>	<input type="checkbox"/>
- Toilethouder	<input type="checkbox"/>	<input type="checkbox"/>	<input type="checkbox"/>	<input checked="" type="checkbox"/>
- Toiletborstel(houder)	<input type="checkbox"/>	<input checked="" type="checkbox"/>	<input type="checkbox"/>	<input type="checkbox"/>
- Fontein	<input type="checkbox"/>	<input type="checkbox"/>	<input type="checkbox"/>	<input checked="" type="checkbox"/>



	Blijft achter	Gaat mee	Kan worden overgenomen	n.v.t.
-	<input type="checkbox"/>	<input type="checkbox"/>	<input type="checkbox"/>	<input checked="" type="checkbox"/>
-	<input type="checkbox"/>	<input type="checkbox"/>	<input type="checkbox"/>	<input checked="" type="checkbox"/>
Badkamer met de volgende toebehoren:				
- Ligbad	<input checked="" type="checkbox"/>	<input type="checkbox"/>	<input type="checkbox"/>	<input type="checkbox"/>
- Jacuzzi/whirlpool	<input type="checkbox"/>	<input type="checkbox"/>	<input type="checkbox"/>	<input checked="" type="checkbox"/>
- Douche (cabine/scherm)	<input checked="" type="checkbox"/>	<input type="checkbox"/>	<input type="checkbox"/>	<input type="checkbox"/>
- Stoomdouche (cabine)	<input type="checkbox"/>	<input type="checkbox"/>	<input type="checkbox"/>	<input checked="" type="checkbox"/>
- Wastafel	<input checked="" type="checkbox"/>	<input type="checkbox"/>	<input type="checkbox"/>	<input type="checkbox"/>
- Wastafelmeubel	<input type="checkbox"/>	<input type="checkbox"/>	<input type="checkbox"/>	<input checked="" type="checkbox"/>
- Planchet	<input type="checkbox"/>	<input type="checkbox"/>	<input type="checkbox"/>	<input checked="" type="checkbox"/>
- Toiletkast	<input type="checkbox"/>	<input type="checkbox"/>	<input type="checkbox"/>	<input checked="" type="checkbox"/>
- Toilet	<input type="checkbox"/>	<input type="checkbox"/>	<input type="checkbox"/>	<input checked="" type="checkbox"/>
- Toilethouder	<input type="checkbox"/>	<input type="checkbox"/>	<input type="checkbox"/>	<input checked="" type="checkbox"/>
- Toiletborstel(houder)	<input type="checkbox"/>	<input checked="" type="checkbox"/>	<input type="checkbox"/>	<input type="checkbox"/>
-	<input type="checkbox"/>	<input type="checkbox"/>	<input type="checkbox"/>	<input checked="" type="checkbox"/>
-	<input type="checkbox"/>	<input type="checkbox"/>	<input type="checkbox"/>	<input checked="" type="checkbox"/>
Sauna met toebehoren	<input type="checkbox"/>	<input type="checkbox"/>	<input type="checkbox"/>	<input checked="" type="checkbox"/>
	<input type="checkbox"/>	<input type="checkbox"/>	<input type="checkbox"/>	<input checked="" type="checkbox"/>
	<input type="checkbox"/>	<input type="checkbox"/>	<input type="checkbox"/>	<input checked="" type="checkbox"/>
<i>Exterieur/installaties/veiligheid/energiebesparing</i>				
Schotel/antenne	<input type="checkbox"/>	<input type="checkbox"/>	<input type="checkbox"/>	<input checked="" type="checkbox"/>
Brievenbus	<input checked="" type="checkbox"/>	<input type="checkbox"/>	<input type="checkbox"/>	<input type="checkbox"/>
Kluis	<input type="checkbox"/>	<input type="checkbox"/>	<input type="checkbox"/>	<input checked="" type="checkbox"/>
(Voordeur)bel	<input checked="" type="checkbox"/>	<input type="checkbox"/>	<input type="checkbox"/>	<input type="checkbox"/>
Alarminstallatie	<input type="checkbox"/>	<input type="checkbox"/>	<input type="checkbox"/>	<input checked="" type="checkbox"/>
(Veiligheids)sloten en overige inbraakpreventie	<input type="checkbox"/>	<input type="checkbox"/>	<input type="checkbox"/>	<input checked="" type="checkbox"/>
Rookmelders	<input checked="" type="checkbox"/>	<input type="checkbox"/>	<input type="checkbox"/>	<input type="checkbox"/>
(Klok)thermostaat	<input type="checkbox"/>	<input type="checkbox"/>	<input type="checkbox"/>	<input checked="" type="checkbox"/>
Airconditioning	<input type="checkbox"/>	<input type="checkbox"/>	<input type="checkbox"/>	<input checked="" type="checkbox"/>
Warmwatervoorziening, te weten:				
- CV-installatie	<input checked="" type="checkbox"/>	<input type="checkbox"/>	<input type="checkbox"/>	<input type="checkbox"/>
- Boiler	<input checked="" type="checkbox"/>	<input type="checkbox"/>	<input type="checkbox"/>	<input type="checkbox"/>
- Geiser	<input type="checkbox"/>	<input type="checkbox"/>	<input type="checkbox"/>	<input checked="" type="checkbox"/>
-	<input type="checkbox"/>	<input type="checkbox"/>	<input type="checkbox"/>	<input checked="" type="checkbox"/>
-	<input type="checkbox"/>	<input type="checkbox"/>	<input type="checkbox"/>	<input checked="" type="checkbox"/>
-	<input type="checkbox"/>	<input type="checkbox"/>	<input type="checkbox"/>	<input checked="" type="checkbox"/>
Screens	<input type="checkbox"/>	<input type="checkbox"/>	<input type="checkbox"/>	<input checked="" type="checkbox"/>
Rolluiken	<input type="checkbox"/>	<input type="checkbox"/>	<input type="checkbox"/>	<input checked="" type="checkbox"/>
Zonwering buiten	<input type="checkbox"/>	<input type="checkbox"/>	<input type="checkbox"/>	<input checked="" type="checkbox"/>
-	<input type="checkbox"/>	<input type="checkbox"/>	<input type="checkbox"/>	<input checked="" type="checkbox"/>
-	<input type="checkbox"/>	<input type="checkbox"/>	<input type="checkbox"/>	<input checked="" type="checkbox"/>
-	<input type="checkbox"/>	<input type="checkbox"/>	<input type="checkbox"/>	<input checked="" type="checkbox"/>
Isolatievoorzieningen (voorzetramen/radiatorfolie etc.), te weten:				
-	<input type="checkbox"/>	<input type="checkbox"/>	<input type="checkbox"/>	<input checked="" type="checkbox"/>
-	<input type="checkbox"/>	<input type="checkbox"/>	<input type="checkbox"/>	<input checked="" type="checkbox"/>

	Blijft achter	Gaat mee	Kan worden overgenomen	n.v.t.
Telefoonaansluiting/internetaansluiting	<input type="checkbox"/>	<input checked="" type="checkbox"/>	<input type="checkbox"/>	<input type="checkbox"/>
Veiligheidsschakelaar wasautomaat	<input type="checkbox"/>	<input type="checkbox"/>	<input type="checkbox"/>	<input checked="" type="checkbox"/>
Waterslot wasautomaat	<input type="checkbox"/>	<input type="checkbox"/>	<input type="checkbox"/>	<input checked="" type="checkbox"/>
Zonnepanelen	<input type="checkbox"/>	<input type="checkbox"/>	<input type="checkbox"/>	<input checked="" type="checkbox"/>
Oplaadpunt elektrische auto	<input type="checkbox"/>	<input type="checkbox"/>	<input type="checkbox"/>	<input checked="" type="checkbox"/>
	<input type="checkbox"/>	<input type="checkbox"/>	<input type="checkbox"/>	<input checked="" type="checkbox"/>
	<input type="checkbox"/>	<input type="checkbox"/>	<input type="checkbox"/>	<input checked="" type="checkbox"/>

## Tuin

### Inrichting

Tuinaanleg/bestrating	<input checked="" type="checkbox"/>	<input type="checkbox"/>	<input type="checkbox"/>	<input type="checkbox"/>
Beplanting	<input checked="" type="checkbox"/>	<input type="checkbox"/>	<input type="checkbox"/>	<input type="checkbox"/>
	<input type="checkbox"/>	<input type="checkbox"/>	<input type="checkbox"/>	<input checked="" type="checkbox"/>

### Verlichting/installaties

Buitenverlichting	<input checked="" type="checkbox"/>	<input type="checkbox"/>	<input type="checkbox"/>	<input type="checkbox"/>
Tijd- of schemerschakelaar/bewegingsmelder	<input checked="" type="checkbox"/>	<input type="checkbox"/>	<input type="checkbox"/>	<input type="checkbox"/>
	<input type="checkbox"/>	<input type="checkbox"/>	<input type="checkbox"/>	<input checked="" type="checkbox"/>

### Bebouwing

Tuinhuis/buitenberging	<input checked="" type="checkbox"/>	<input type="checkbox"/>	<input type="checkbox"/>	<input type="checkbox"/>
Kasten/werkbank in tuinhuis/berging	<input checked="" type="checkbox"/>	<input type="checkbox"/>	<input type="checkbox"/>	<input type="checkbox"/>
(Broei)kas	<input checked="" type="checkbox"/>	<input type="checkbox"/>	<input type="checkbox"/>	<input type="checkbox"/>
	<input type="checkbox"/>	<input type="checkbox"/>	<input type="checkbox"/>	<input checked="" type="checkbox"/>
	<input type="checkbox"/>	<input type="checkbox"/>	<input type="checkbox"/>	<input checked="" type="checkbox"/>

### Overig

Overige tuin, te weten:				
- (Sier)hek	<input type="checkbox"/>	<input type="checkbox"/>	<input type="checkbox"/>	<input checked="" type="checkbox"/>
- Vlaggenmast(houder)	<input type="checkbox"/>	<input type="checkbox"/>	<input type="checkbox"/>	<input checked="" type="checkbox"/>
-	<input type="checkbox"/>	<input type="checkbox"/>	<input type="checkbox"/>	<input checked="" type="checkbox"/>
-	<input type="checkbox"/>	<input type="checkbox"/>	<input type="checkbox"/>	<input checked="" type="checkbox"/>



## Overig

Zijn er zaken die geen eigendom zijn van verkoper omdat er sprake is van een leasecontract of huurcontract. Zo ja, neemt verkoper de zaak mee of wordt het betreffende contract overgenomen?	Ja	Nee	Gaat mee	Moet worden overgenomen
CV	<input type="checkbox"/>	<input checked="" type="checkbox"/>	<input type="checkbox"/>	<input type="checkbox"/>
Boiler	<input type="checkbox"/>	<input checked="" type="checkbox"/>	<input type="checkbox"/>	<input type="checkbox"/>
Zonnepanelen	<input type="checkbox"/>	<input checked="" type="checkbox"/>	<input type="checkbox"/>	<input type="checkbox"/>
	<input type="checkbox"/>	<input checked="" type="checkbox"/>	<input type="checkbox"/>	<input type="checkbox"/>
	<input type="checkbox"/>	<input checked="" type="checkbox"/>	<input type="checkbox"/>	<input type="checkbox"/>
	<input type="checkbox"/>	<input checked="" type="checkbox"/>	<input type="checkbox"/>	<input type="checkbox"/>
Bijlage(n) over te nemen contracten:				
-				
-				

# Het kan namelijk ook anders...

De Best van Staveren Makelaars is in een relatief korte tijd uitgegroeid tot een van de meest toonaangevende makelaarskantoren. Kernwoorden voor dit succes zijn: de nieuwe inspiratie en creativiteit in het vakgebied en een transparante , persoonlijke werkwijze met eerlijke tarieven. Wij zijn NVM-Makelaar ... maar dan betaalbaar.

Het team van De Best van Staveren Makelaars houdt zich dagelijks bezig met het aankopen, verkopen en taxeren van onroerend goed voor particulieren en bedrijven. Naast de advisering voor de bestaande bouw heeft De Best van Staveren Makelaars zich ook ontwikkeld als specialist op het gebied van nieuwbouw.

Wij zijn je graag van dienst!

De Best Van Staveren Makelaars  
Europaboulevard 425  
1825 RN Alkmaar  
(072)5270027  
info@debestvanstaveren.nl  
www.debestvanstaveren.nl